東京・八重洲・丸の内エリア

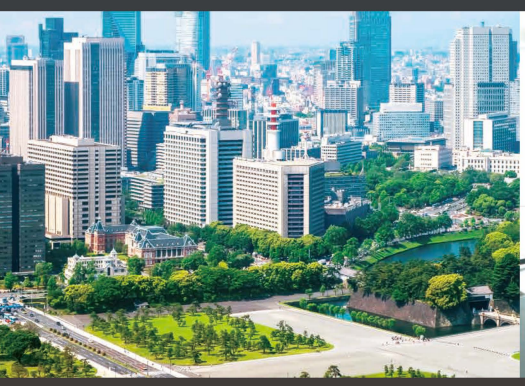
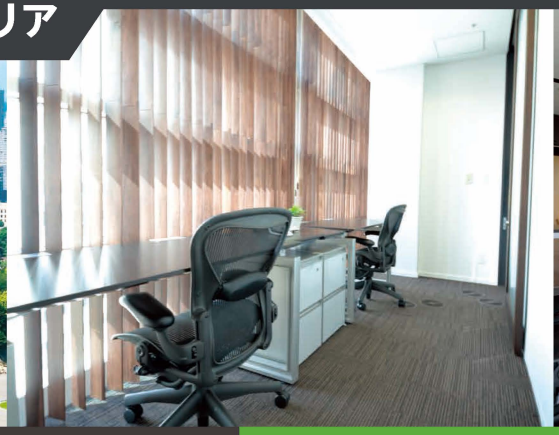

Order Made Space

オーダーメイドスペース **VW 有楽町**

“短期オフィス・プロジェクトオフィスなどのサテライトスペースに”

あらゆる用途にオーダーメイドに即対応

“1週間から利用可能、1日単位で契約期間も自由自在”

【全6フロア 全28室 7㎡～70㎡】 レイアウト・セットアップの変更は自由にできます

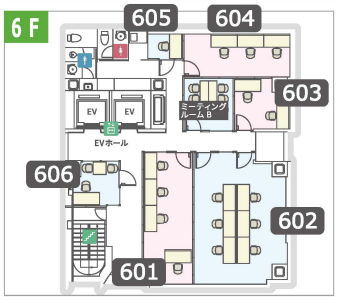

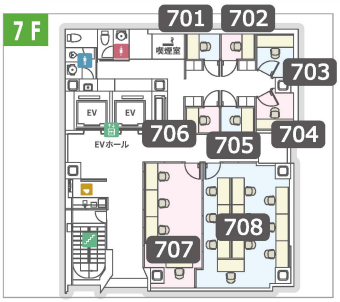

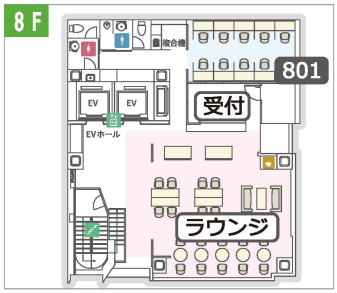

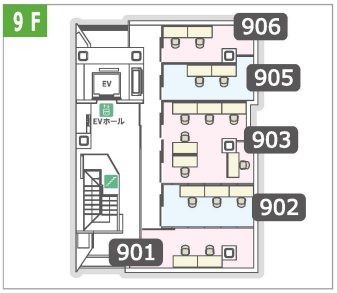

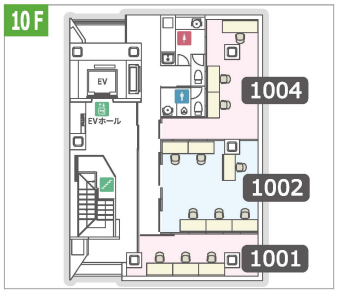

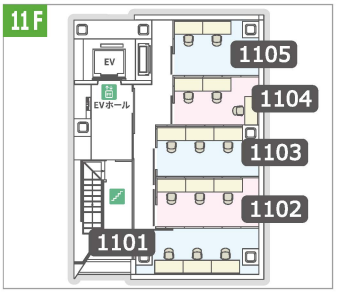

ビル情報・料金

貸室料金

1週間～ご利用できます。ご契約期間が長いほど、料金がお得になります。

階数	室名	面積 ㎡	室料	階数	室名	面積 ㎡	室料
6F	601	17.1	ご相談ください	8F	801	17	ご相談ください
	602	33.4	ご相談ください	9F	901	10	ご相談ください
	603	8	ご相談ください		902	8.4	ご相談ください
	604	14.7	ご相談ください		903	15.8	ご相談ください
	605	2	ご相談ください		905	7.3	ご相談ください
	606	5.7	ご相談ください		906	6.8	ご相談ください
7F	701	2.1	ご相談ください	10F	1001	10	ご相談ください
	702	2.2	ご相談ください		1002	16.8	ご相談ください
	703	5.4	ご相談ください		1004	13	ご相談ください
	704	4.9	ご相談ください	11F	1101	10	ご相談ください
	705	2.1	ご相談ください		1102	8.9	ご相談ください
	706	2	ご相談ください		1103	8.9	ご相談ください
	707	19.2	ご相談ください		1104	7.2	ご相談ください
	708	29.1	ご相談ください		1105	7.2	ご相談ください

物件概要

項目	内容	項目	内容
契約対象	法人、個人問わず	天井高	2,600m
契約期間	1週間～年単位まで	EV	2基
保証金	相談	床仕様	タイルカーペット
原状回復	なし	給湯	フロア共用
水道光熱費	なし(室料に含む)	その他	機械警備

所在地・アクセス

〒100-0006　東京都千代田区有楽町1-6-3
日比谷顕川(エイセン) ビル 6F～11F【受付: 8F】

- JR「有楽町駅」日比谷口より徒歩2分
- 東京メトロ日比谷線・千代田線、都営三田線「日比谷駅」A4出口目の前

空き状況やお見積りに関しましては、お気軽にお問い合わせくださいませ

お電話 03-6262-3638　メール tokyo@visioncenter.jp

https://www.visioncenter.jp/office/

運営: サンフロンティアスペースマネジメント株式会社